

ELEWACJA POŁUDNIOWA

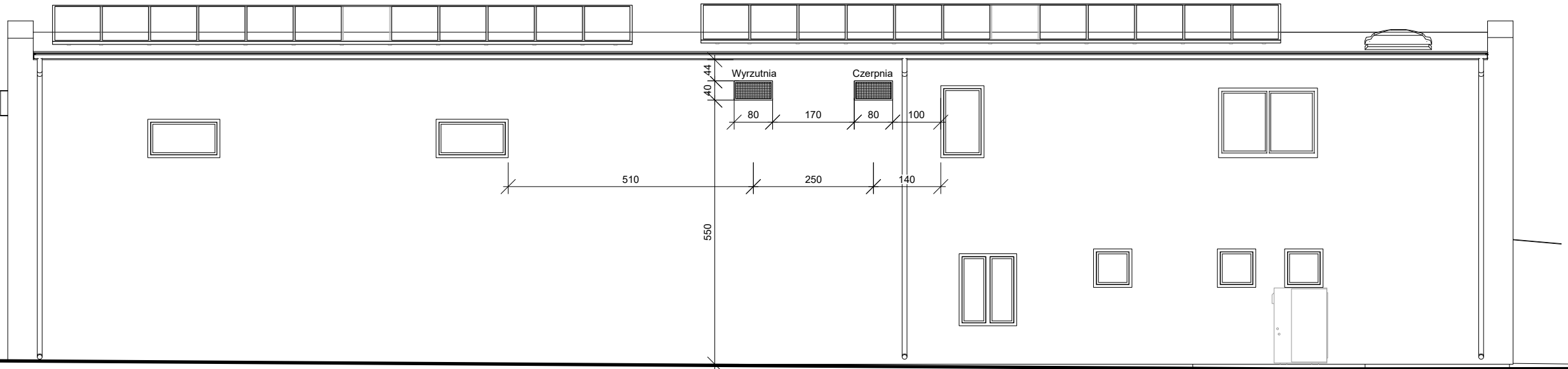

ELEWACJA ZACHODNIA

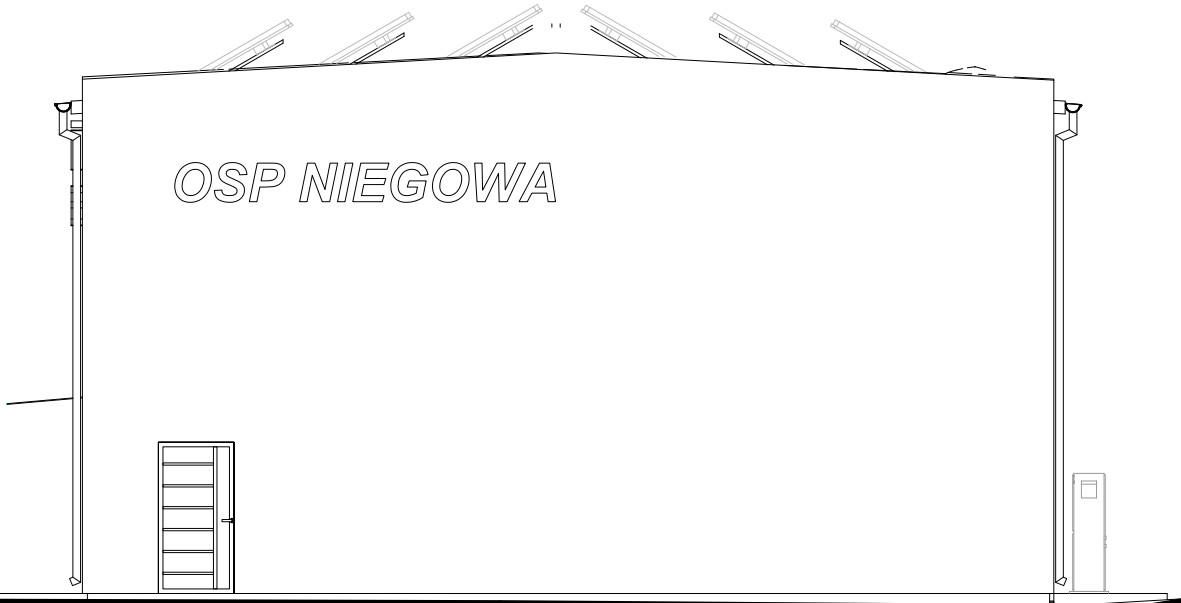

ELEWACJA PÓŁNOCNA

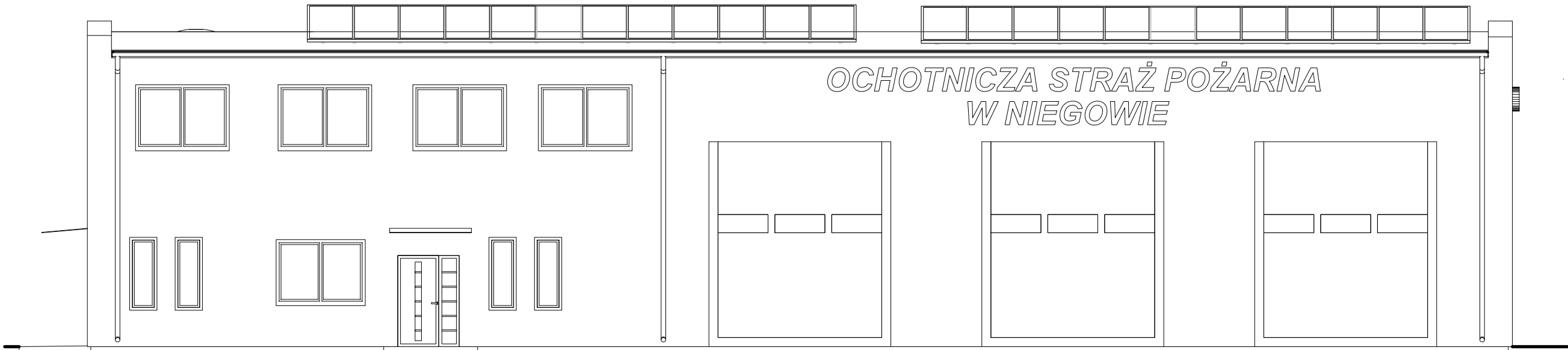

ELEWACJA WSCHODNIA

Funkcja i specjalność	Imię i nazwisko	Numer uprawnień	Podpis
Projektant architekt	mgr inż. arch. Marcin Ciszewski	20/99	
Sprawdzający architekt	mgr inż. arch. Rafał Ciszewski	276/94	
Projektant konstrukcji	inż. Grzegorz Sikora	SLK/4234/POOK/12	
Sprawdzający konstrukcji	mgr inż. Łukasz Leszczyński	SLK/4233/POOK/12	
Opracowanie	mgr inż. Paweł Chorabik inż. Anna Talaga		
Kategoria obiektu budowlanego: Kat. bud. obiektu XVI, VIII	Faza projektu: Projekt architektoniczno-budowlany	Numer projektu: 58/2022	Wersja: 2.10
Przedmiot opracowania: Zmiana sposobu użytkowania budynku usługowego wraz z termomodernizacją i przebudową oraz niezbędną infrastrukturą techniczną w ramach zadania pn. "Adaptacja poprzez przebudowę i termomodernizację budynku na remizę strażacką dla potrzeb OSP Niegowa"		Autor: BIURO PROJEKTOWE PROFI ul. Pułaskiego 7/408 42-300 Myszków tel. +48 605-851-507 tel. +48 664-476-586 tel. +48 34-315-75-71 www.profimyszkow.com	
Adres inwestycji: obręb: 0013 Niegowa jedin. ewid.: 2400903_2 Niegowa działki nr ewid.: 1884/4, 1885/4, 1883/4		Skala: 1:100	Data: 11.05.22
Inwestor: Gmina Niegowa ul. Sobieskiego 1 42-320 Niegowa		Numer rysunku: PB_A_08	
Nazwa rysunku: Elewacje			